

PT BANDAR HARAPAN PRIMA



Main Office :

**Menara MTH 7th Floor Suite 703
Jalan Letjen MT Haryono Kav 23,
Jakarta Selatan, 12820**

Phone : 021-83782300

Fax : 021-83782302

Sejarah Singkat

PT Bandar Harapan Prima (BHP) adalah Perseroan yang berdiri sejak tanggal 4 Maret 1999 di Jakarta dan merupakan perusahaan afiliasi (sister company) dari PT Samudra Petrindo Asia (SPA). SPA (www.sampet.co.id) bergerak di bidang usaha angkutan laut, jasa penunjang usaha angkutan laut dan Perdagangan besar. Demikian halnya BHP, pada awalnya bergerak di bidang angkutan laut khususnya persewaan (chartering) kapal laut dan jasa penunjang angkutan laut (keagenan kapal).

Di awal tahun 2021, para pemegang saham BHP sepakat untuk melakukan perubahan bidang usaha menjadi perdagangan besar bahan bakar padat khususnya pengangkutan dan penjualan komoditas batubara.

Pada tanggal 3 Februari 2021 melalui surat Keputusan BKPM No: 70/I/IUP/PMDN/2021, BHP secara resmi memperoleh persetujuan Izin Pengangkutan dan Penjualan Komoditas Batu Bara di Indonesia.



Visi

- Menjadi perusahaan perdagangan Batubara terpercaya.

Misi

- Mengelola perseroan secara profesional dengan menerapkan nilai-nilai: kejujuran, integritas, loyalitas, transparan, handal dan saling menghormati.
- Berusaha di bidang jual-beli Batubara sesuai kebutuhan pelanggan.
- Memberikan nilai tambah terhadap Perseroan dan keuntungan maksimal bagi para pemegang saham.



Bisnis saat ini

- Untuk memenuhi permintaan dan kebutuhan batubara baik di dalam negeri maupun luar negeri, perseroan telah menjalin kerja sama pemasaran dan penjualan Batubara dengan beberapa perusahaan tambang batubara yang ada di Kalimantan Timur dan Kalimantan Selatan.
- Batubara yang kami pasarkan dan jual terdiri dari kalori rendah sampai dengan kalori tinggi, dalam bentuk raw coal (batubara mentah) maupun crush coal (batubara pecahan).



PENGALAMAN KAMI
PERIODE SEPTEMBER 2020 – DESEMBER 2020

1. September 2020, kontrak penjualan batubara 7500 MTs.
2. Oktober 2020, kontrak penjualan batubara 7500 MTs.
3. Desember 2020, kontrak penjualan batubara 7500 MTs.



Pengurus Perseroan

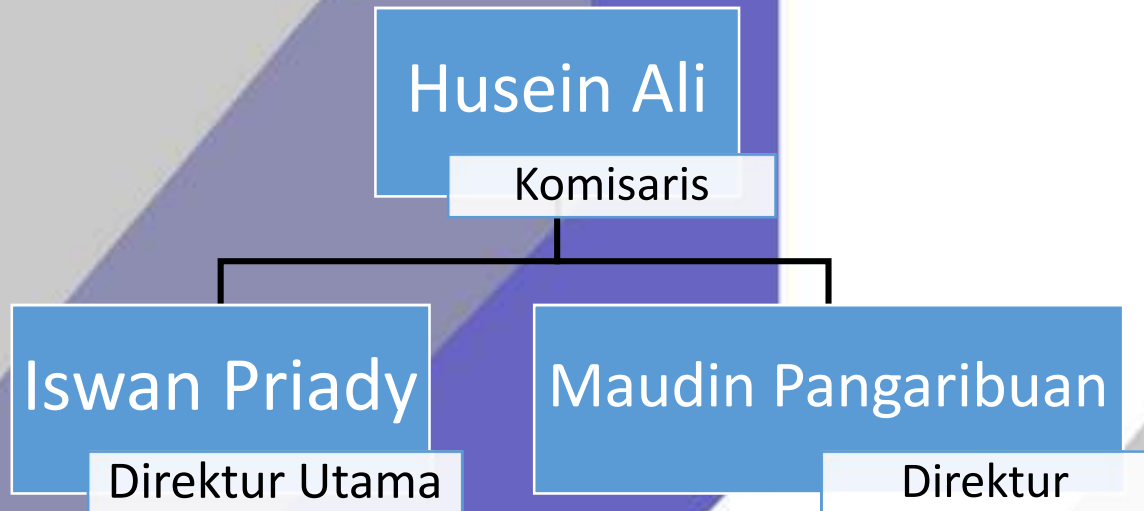

Struktur Organisasi

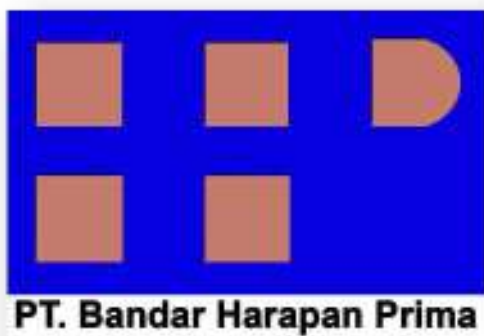

PT. Bandar Harapan Prima

Legalitas Perusahaan

IUP OPK PT BANDAR HARAPAN PRIMA

NO. 70/1/IUP/PMDN/2021

AKTA PENDIRIAN

NOTARIS : LINDASARI BACHROEM S.
NO. 3 TANGGAL 4 MARET 1999

AKTA PERUBAHAN TERAKHIR

NOTARIS VANDA PITALOKA, S.H.
NO. 418 TANGGAL 16 JULI 2020

NOMOR INDUK BERUSAHA (NIB/TDP)
NO. 0220107772185

SURAT IZIN USAHA
PERDAGANGAN (SIUP)
17294-04/PK/P/1.824.271

NOMOR POKOK WAJIB
PAJAK (NPWP)
01.900.324.3-015.000

SURAT KETERANGAN
TERDAFTAR (SKT)
PEM-07783/WPJ.04/KP.0303/2009

SURAT PENGUKUHAN PENGUSAHA
KENA PAJAK (PKP)
PEM-07942/WPJ.04/KP.0303/2009





TENEAND

KEPALA BATANG KOORDINASI PENANAMAN MODAL.

- © 2004 Blackwell Publishing Ltd *Journal of Internal Medicine* 255: 105–112

1. *Manajemen Strategi: Konsep dan Aplikasi* (Djoko Wicakso). Semarang: PT Widia, 2010.

Supplemental Fig. 4

Abstract: *Staphylococcus aureus* bacteremia is the leading cause of hospital-acquired bloodstream infection. The purpose of this study was to determine the prevalence of *S. aureus* bacteremia in patients admitted to the intensive care unit (ICU) of a tertiary care hospital. A total of 1,000 patients were screened for *S. aureus* bacteremia. The prevalence of *S. aureus* bacteremia was 1.2% (12/1,000). The most common source of infection was the skin (50%). The most common risk factor for *S. aureus* bacteremia was surgery (50%). The most common outcome was death (50%).

- | | |
|---------------------------------|----------------------------|
| a. <i>Staphylococcus aureus</i> | ATCC 29222 (Gram Positive) |
| b. <i>Salmonella</i> | ATCC 14028 (Gram Negative) |
| c. <i>Staphylococcus aureus</i> | ATCC 29222 (Gram Positive) |
| d. <i>Staphylococcus aureus</i> | ATCC 29222 (Gram Positive) |
| e. <i>Staphylococcus aureus</i> | ATCC 29222 (Gram Positive) |
| f. <i>Staphylococcus aureus</i> | ATCC 29222 (Gram Positive) |
| g. <i>Staphylococcus aureus</i> | ATCC 29222 (Gram Positive) |
| h. <i>Staphylococcus aureus</i> | ATCC 29222 (Gram Positive) |
| i. <i>Staphylococcus aureus</i> | ATCC 29222 (Gram Positive) |
| j. <i>Staphylococcus aureus</i> | ATCC 29222 (Gram Positive) |
| k. <i>Staphylococcus aureus</i> | ATCC 29222 (Gram Positive) |
| l. <i>Staphylococcus aureus</i> | ATCC 29222 (Gram Positive) |
| m. <i>Staphylococcus aureus</i> | ATCC 29222 (Gram Positive) |
| n. <i>Staphylococcus aureus</i> | ATCC 29222 (Gram Positive) |
| o. <i>Staphylococcus aureus</i> | ATCC 29222 (Gram Positive) |
| p. <i>Staphylococcus aureus</i> | ATCC 29222 (Gram Positive) |
| q. <i>Staphylococcus aureus</i> | ATCC 29222 (Gram Positive) |
| r. <i>Staphylococcus aureus</i> | ATCC 29222 (Gram Positive) |
| s. <i>Staphylococcus aureus</i> | ATCC 29222 (Gram Positive) |
| t. <i>Staphylococcus aureus</i> | ATCC 29222 (Gram Positive) |
| u. <i>Staphylococcus aureus</i> | ATCC 29222 (Gram Positive) |
| v. <i>Staphylococcus aureus</i> | ATCC 29222 (Gram Positive) |
| w. <i>Staphylococcus aureus</i> | ATCC 29222 (Gram Positive) |
| x. <i>Staphylococcus aureus</i> | ATCC 29222 (Gram Positive) |
| y. <i>Staphylococcus aureus</i> | ATCC 29222 (Gram Positive) |
| z. <i>Staphylococcus aureus</i> | ATCC 29222 (Gram Positive) |

- © University of Washington/University of Washington

- [illegible]

- | | |
|--------------------------------|--------------------------------|
| a. <i>Exoticus</i> | Exoticus |
| b. <i>Writhe pinguetudinis</i> | Writhe pinguetudinis, Exoticus |

© 2004 Blackwell Publishing Ltd *Journal of Internal Medicine* 255: 105–112

Perangas, G. R. (1999). *Das Tagelohn-System in der Textilindustrie Indiens*. Berlin: Dietrich Reimer Verlag.

11. Jaka Canto Perencanaan
12. Jaka Canto Perencanaan
13. Jaka Canto Perencanaan
14. Jaka Canto Perencanaan
15. Jaka Canto Perencanaan
16. Jaka Canto Perencanaan
17. Jaka Canto Perencanaan
18. Jaka Canto Perencanaan
19. Jaka Canto Perencanaan
20. Jaka Canto Perencanaan

Verzögerung des Vorgehensplan bei Revision, abgegrenzte Modell (ohne Eltern-Kind-Modell) mit:

- [illegible]

[†]Partially full-time employees; the number of employees divided into three classes: full-time, part-time, and temporary.

- a. wasagelicht die wichtigste Funktion ist die, indem sie die gesamte
für die gesamte Funktion des Systems (K22.4) ist.

—Der Freiganghain des Populins abgehandelt. *Journal des Savants* 1773/74
 direction: *der Freiganghain* *der Freiganghain* *der Freiganghain* *der Freiganghain*
 the *der Freiganghain* *der Freiganghain* *der Freiganghain* *der Freiganghain*

Recepção: 11/11/2016
 Aceitação: 11/11/2016

1. *Salah satu aspek kerangka teori manajemen keuangan dalam literatur EFTU3 dan EFTU4 adalah EFTU3.2.2.*
2. *Salah satu aspek kerangka teori manajemen keuangan dalam literatur EFTU3 dan EFTU4 adalah EFTU3.2.2.*
3. *Salah satu aspek kerangka teori manajemen keuangan dalam literatur EFTU3 dan EFTU4 adalah EFTU3.2.2.*
4. *Salah satu aspek kerangka teori manajemen keuangan dalam literatur EFTU3 dan EFTU4 adalah EFTU3.2.2.*
5. *Salah satu aspek kerangka teori manajemen keuangan dalam literatur EFTU3 dan EFTU4 adalah EFTU3.2.2.*

Utama hal inilah yang telah mengakibatkan dampak akan timbul KPR (Krisis Perumahan Rakyat) yang akan mengakibatkan dan menimbulkan lebih banyak lagi masyarakat miskin yang semakin bertambah dan akan menimbulkan dampak yang akan semakin parah lagi.

Agentic (discretionary) and Inceptive (attentional) Intent Expressed Right to One's Intuition (including a Diagram) (p. 10)

16. *Diagrama Dignitas* ini sangat berbeda pada orang. Contohnya

[illegible]

doi:10.1017/S0022292412001611
 Published online by Cambridge University Press



Davidson, Christopher, 1999, 2000, 2001, 2002, 2003, 2004, 2005, 2006, 2007, 2008, 2009, 2010, 2011, 2012, 2013, 2014, 2015, 2016, 2017, 2018, 2019, 2020, 2021, 2022, 2023, 2024, 2025, 2026, 2027, 2028, 2029, 2030, 2031, 2032, 2033, 2034, 2035, 2036, 2037, 2038, 2039, 2040, 2041, 2042, 2043, 2044, 2045, 2046, 2047, 2048, 2049, 2050, 2051, 2052, 2053, 2054, 2055, 2056, 2057, 2058, 2059, 2060, 2061, 2062, 2063, 2064, 2065, 2066, 2067, 2068, 2069, 2070, 2071, 2072, 2073, 2074, 2075, 2076, 2077, 2078, 2079, 2080, 2081, 2082, 2083, 2084, 2085, 2086, 2087, 2088, 2089, 2090, 2091, 2092, 2093, 2094, 2095, 2096, 2097, 2098, 2099, 2100, 2101, 2102, 2103, 2104, 2105, 2106, 2107, 2108, 2109, 2110, 2111, 2112, 2113, 2114, 2115, 2116, 2117, 2118, 2119, 2120, 2121, 2122, 2123, 2124, 2125, 2126, 2127, 2128, 2129, 2130, 2131, 2132, 2133, 2134, 2135, 2136, 2137, 2138, 2139, 2140, 2141, 2142, 2143, 2144, 2145, 2146, 2147, 2148, 2149, 2150, 2151, 2152, 2153, 2154, 2155, 2156, 2157, 2158, 2159, 2160, 2161, 2162, 2163, 2164, 2165, 2166, 2167, 2168, 2169, 2170, 2171, 2172, 2173, 2174, 2175, 2176, 2177, 2178, 2179, 2180, 2181, 2182, 2183, 2184, 2185, 2186, 2187, 2188, 2189, 2190, 2191, 2192, 2193, 2194, 2195, 2196, 2197, 2198, 2199, 2200, 2201, 2202, 2203, 2204, 2205, 2206, 2207, 2208, 2209, 2210, 2211, 2212, 2213, 2214, 2215, 2216, 2217, 2218, 2219, 2220, 2221, 2222, 2223, 2224, 2225, 2226, 2227, 2228, 2229, 2230, 2231, 2232, 2233, 2234, 2235, 2236, 2237, 2238, 2239, 2240, 2241, 2242, 2243, 2244, 2245, 2246, 2247, 2248, 2249, 2250, 2251, 2252, 2253, 2254, 2255, 2256, 2257, 2258, 2259, 2260, 2261, 2262, 2263, 2264, 2265, 2266, 2267, 2268, 2269, 2270, 2271, 2272, 2273, 2274, 2275, 2276, 2277, 2278, 2279, 2280, 2281, 2282, 2283, 2284, 2285, 2286, 2287, 2288, 2289, 2290, 2291, 2292, 2293, 2294, 2295, 2296, 2297, 2298, 2299, 2300, 2301, 2302, 2303, 2304, 2305, 2306, 2307, 2308, 2309, 2310, 2311, 2312, 2313, 2314, 2315, 2316, 2317, 2318, 2319, 2320, 2321, 2322, 2323, 2324, 2325, 2326, 2327, 2328, 2329, 2330, 2331, 2332, 2333, 2334, 2335, 2336, 2337, 2338, 2339, 2340, 2341, 2342, 2343, 2344, 2345, 2346, 2347, 2348, 2349, 2350, 2351, 2352, 2353, 2354, 2355, 2356, 2357, 2358, 2359, 2360, 2361, 2362, 2363, 2364, 2365, 2366, 2367, 2368, 2369, 2370, 2371, 2372, 2373, 2374, 2375, 2376, 2377, 2378, 2379, 2380, 2381, 2382, 2383, 2384, 2385, 2386, 2387, 2388, 2389, 2390, 2391, 2392, 2393, 2394, 2395, 2396, 2397, 2398, 2399, 2400, 2401, 2402, 2403, 2404, 2405, 2406, 2407, 2408, 2409, 2410, 2411, 2412, 2413, 2414, 2415, 2416, 2417, 2418, 2419, 2420, 2421, 2422, 2423, 2424, 2425, 2426, 2427, 2428, 2429, 2430, 2431, 2432, 2433, 2434, 2435, 2436, 2437, 2438, 2439, 2440, 2441, 2442, 2443, 2444, 2445, 2446, 2447, 2448, 2449, 2450, 2451, 2452, 2453, 2454, 2455, 2456, 2457, 2458, 2459, 2460, 2461, 2462, 2463, 2464, 2465, 2466, 2467, 2468, 2469, 2470, 2471, 2472, 2473, 2474, 2475, 2476, 2477, 2478, 2479, 2480, 2481, 2482, 2483, 2484, 2485, 2486, 2487, 2488, 2489, 2490, 2491, 2492, 2493, 2494, 2495, 2496, 2497, 2498, 2499, 2500, 2501, 2502, 2503, 2504, 2505, 2506, 2507, 2508, 2509, 2510, 2511, 2512, 2513, 2514, 2515, 2516, 2517, 2518, 2519, 2520, 2521, 2522, 2523, 2524, 2525, 2526, 2527, 2528, 2529, 2530, 2531, 2532, 2533, 2534, 2535, 2536, 2537, 2538, 2539, 2540, 2541, 2542, 2543, 2544, 2545, 2546, 2547, 2548, 2549, 2550, 2551, 2552, 2553, 2554, 2555, 2556, 2557, 2558, 2559, 2560, 2561, 2562, 2563, 2564, 2565, 2566, 2567, 2568, 2569, 2570, 2571, 2572, 2573, 2574, 2575, 2576, 2577, 2578, 2579, 2580, 2581, 2582, 2583, 2584, 2585, 2586, 2587, 2588, 2589, 2590, 2591, 2592, 2593, 2594, 2595, 2596, 2597, 2598, 2599, 2600, 2601, 2602, 2603, 2604, 2605, 2606, 2607, 2608, 2609, 2610, 2611, 2612, 2613, 2614, 2615, 2616, 2617, 2618, 2619, 2620, 2621, 2622, 2623, 2624, 2625, 2626, 2627, 2628, 2629, 2630, 2631, 2632, 2633, 2634, 2635, 2636, 2637, 2638, 2639, 2640, 2641, 2642, 2643, 2644, 2645, 2646, 2647, 2648, 2649, 2650, 2651, 2652, 2653, 2654, 2655, 2656, 2657, 2658, 2659, 2660, 2661, 2662, 2663, 2664, 2665, 2666, 2667, 2668, 2669, 2670, 2671, 2672, 2673, 2674, 2675, 2676, 2677, 2678, 2679, 26

1. Vervollständigen Sie die folgenden Begriffe:
 - a) **Stoffwechsel**: Gesamtheit aller chemischen Reaktionen im Organismus, die Energie und Bausteine für die Zellfunktionen liefern.
 - b) **Enzym**: Biokatalysator, der chemische Reaktionen beschleunigt.
 - c) **ATP**: Adenosin-5'-Triphosphat, die universelle Energiewährung der Zelle.
 - d) **Glukose**: Einfachzucker, die primäre Energiequelle für den Stoffwechsel.
 - e) **Protein**: Makromolekül, das aus Aminosäuren besteht und für die Struktur und Funktion der Zelle wichtig ist.
 - f) **Lipid**: Fettstoffwechsel, umfasst die Synthese und den Abbau von Fettsäuren und anderen Lipiden.
 - g) **Enzym**: Biokatalysator, der chemische Reaktionen beschleunigt.
 - h) **ATP**: Adenosin-5'-Triphosphat, die universelle Energiewährung der Zelle.
 - i) **Glukose**: Einfachzucker, die primäre Energiequelle für den Stoffwechsel.
 - j) **Protein**: Makromolekül, das aus Aminosäuren besteht und für die Struktur und Funktion der Zelle wichtig ist.
 - k) **Lipid**: Fettstoffwechsel, umfasst die Synthese und den Abbau von Fettsäuren und anderen Lipiden.
2. Skizzieren Sie den Prozess der Zellatmung (Glykolyse, Citratzyklus, Kette der Atmungskette) und nennen Sie die Hauptbestandteile.

Die Zellatmung ist ein mehrstufiger Prozess, bei dem Glukose in CO_2 und H_2O umgewandelt wird, wobei Energie in Form von ATP freigesetzt wird. Die Hauptbestandteile sind:

 - **Glykolyse**: Abbaupfad von Glukose zu Pyruvat im Zytosol.
 - **Citratzyklus**: Zyklierender Abbau von Pyruvat zu CO_2 in der Mitochondrienmatrix.
 - **Kette der Atmungskette**: Elektronentransportkette, die die Oxidation von NADH und FADH₂ zur Erzeugung von ATP nutzt.
3. Erklären Sie die Bedeutung von Enzymen im Stoffwechsel und wie sie reguliert werden können.

Enzyme sind Proteine, die chemische Reaktionen katalysieren und somit den Stoffwechsel beschleunigen. Sie werden durch verschiedene Faktoren reguliert, darunter:

 - **Allosterische Regulation**: Bindung von Effektoren an allosterische Stellen.
 - **Kovalente Modifikation**: Phosphorylierung oder andere chemische Veränderungen.
 - **Genexpression**: Regulierung der Enzymproduktion auf der Ebene der Genexpression.
4. Beschreiben Sie die Hauptbestandteile einer Zelle und ihre Funktionen.

Die Hauptbestandteile einer Zelle sind:

 - **Zellmembran**: Begrenzt die Zelle und reguliert den Stofftransport.
 - **Zellkern**: Enthält das Erbgut (DNA) und steuert die Zellaktivität.
 - **Mitochondrien**: Organellen, die die Zellatmung durchführen und ATP produzieren.
 - **Ribosomen**: Organellen, die für die Proteinbiosynthese verantwortlich sind.
 - **Endoplasmatisches Retikulum**: Netzwerk von Membranen, das an der Proteinfaltung und Lipidsynthese beteiligt ist.

© 2004 Blackwell Publishing Ltd, *Journal of Internal Medicine* 255: 105–112

SIUP, SKT, NPWP & PKP

No. Seri: 032307 SUP-0001

PEMERINTAH PROVINSI DAERAH KHUSUS IBUKOTA JAKARTA
DINAS KOPERASI, USAHA MIKRO, KECIL, DAN MENENGAH, DAN PERDAGANGAN

SURAT IZIN USAHA PERDAGANGAN (SIUP) KECIL

Revisi : 110441517 / 1524275

1. Nama Perusahaan : **PT. BANDAR HARAPAN PRIMA**

2. Nama Pemegang Izin : **MAUDIN FANGARHIAN - DIREKTUR**

3. Alamat Perusahaan : **GD. MENARA MTH LT. 7, JL. LETJEN. MT. HARYONO KAV. 23 RT. 00000, KEL. TEBET TIMUR, KEC. TEBET, JAKARTA SELATAN.**

4. Nomor Telepon : **021-5752380 Fax: 021-5752381**

5. Nilai Ekspansi Bank Persewaan (Tinggi Terendah Nilai Tanah dan Bangunan) : **Rp. 200.000.000,-**

6. Kewarganegaraan : **JAVA**

7. Kapasitas Usaha (SDG) : **7000**

8. Rincian / Jenis Dagangan / Usaha : **JASA KONSULTAN MANAJEMEN (BUSINESS / PEMASARAN) *******

Disetujui di Jakarta, 18 / 11 / 2002
Pemerintah Provinsi Jakarta
Dinas Koperasi, Usaha Mikro, Kecil, dan Menengah, dan Perdagangan

MAUDIN FANGARHIAN
DIREKTUR

PT. BANDAR HARAPAN PRIMA
SIUP 032307 SUP-0001

DEPARTEMEN KEUANGAN REPUBLIK INDONESIA
DIREKTORAT JENDERAL PAJAK
KANTOR WILAYAH DJP JAKARTA SELATAN
KANTOR PELAYANAN PAJAK PRATAMA JAKARTA TEBET

No. Seri: 032307 SUP-0001

SURAT PETERANGAN TERPAJAK
Nomor: PEM-032307 SUP-0001

Berlaku dengan Pasal 2 ayat (1) dan Pasal 2 ayat (2) Undang-Undang Nomor 6 Tahun 1983 tentang Ketentuan Umum dan Tata Cara Perpajakan sebagaimana telah diubah terakhir dengan Undang-Undang Nomor 28 Tahun 2007 dan Peraturan Direktur Jenderal Pajak Nomor PER-44/PJ/2008, dengan ini diberikan bahwa:

1. Nama : **PT. BANDAR HARAPAN PRIMA**

2. Nomor Pokok Wajib Pajak (NPWP) : **01.900.324.3-015.000**

3. Klasifikasi Lapangan Usaha (KLU) : **87100 - JASA PENYULUANG KEUANGAN LABRWA**

4. Alamat : **JL. LETJEN HARYONO MT. KAV. 23 GEDUNG MENARA MTH LT. 7 SUITE 703 TEBET TIMUR, TEBET, JAKARTA SELATAN, DKI JAKARTA RAYA - 12820**

5. Wewenang : **...**

6. Status Mula : **SWASTA**

7. Status Usaha : **TUNGGAL**

8. Kewajiban Pajak : **[X] PPh Pasal 4 (2) [X] PPh Pasal 21 [X] PPh Pasal 22 [X] PPh Pasal 23 [X] PPh Pasal 25 [X] PPh Pasal 26 [X] PPh Pasal 29**

Surat ini berlaku pada laba usaha kami.

Jakarta, 18 November 2002
A. N. Kepala Kantor
Kantor Pelayanan Pajak Pratama,

DEPARTEMEN KEUANGAN REPUBLIK INDONESIA
DIREKTORAT JENDERAL PAJAK

NPWP : 01.900.324.3-015.000

PT. BANDAR HARAPAN PRIMA

JL. LETJEN HARYONO KAV. 23 GEDUNG MENARA MTH LT. 7 SUITE 703 TEBET TIMUR, TEBET JAKARTA SELATAN 12820

TERDAFTAR : 31-10-2002

DEPARTEMEN KEUANGAN REPUBLIK INDONESIA
DIREKTORAT JENDERAL PAJAK
KANTOR WILAYAH DJP JAKARTA SELATAN
KANTOR PELAYANAN PAJAK PRATAMA JAKARTA TEBET

No. Seri: 032307 SUP-0001

SURAT PERIKUDHAN PENGUSAHA KUDA PAJAK
No: PEM-032307 SUP-0001

Berlaku dengan Pasal 2 ayat (1) dan Pasal 2 ayat (2) Undang-Undang Nomor 6 Tahun 1983 tentang Ketentuan Umum dan Tata Cara Perpajakan sebagaimana telah diubah terakhir dengan Undang-Undang Nomor 28 Tahun 2007 dan Peraturan Direktur Jenderal Pajak Nomor PER-44/PJ/2008, dengan ini diberikan bahwa:

1. Nama : **PT. BANDAR HARAPAN PRIMA**

2. Nomor Pokok Wajib Pajak (NPWP) : **01.900.324.3-015.000**

3. Klasifikasi Lapangan Usaha (KLU) : **87100 - JASA PENYULUANG KEUANGAN LABRWA**

4. Alamat : **JL. LETJEN HARYONO MT. KAV. 23 GEDUNG MENARA MTH LT. 7 SUITE 703 TEBET TIMUR, TEBET JAKARTA SELATAN, DKI JAKARTA RAYA - 12820**

5. Wewenang : **...**

6. Status Mula : **SWASTA**

7. Status Usaha : **TUNGGAL**

8. Kewajiban Pajak : **[X] PPh [X] PPh**

Surat ini berlaku pada laba usaha kami sebagai Pengusaha Kuda Pajak.

Jakarta, 20 November 2002
A. N. Kepala Kantor
Kantor Pelayanan Pajak Pratama,





**UTAMAKAN
KESEHATAN & KESELAMATAN KERJA**

Terima kasih

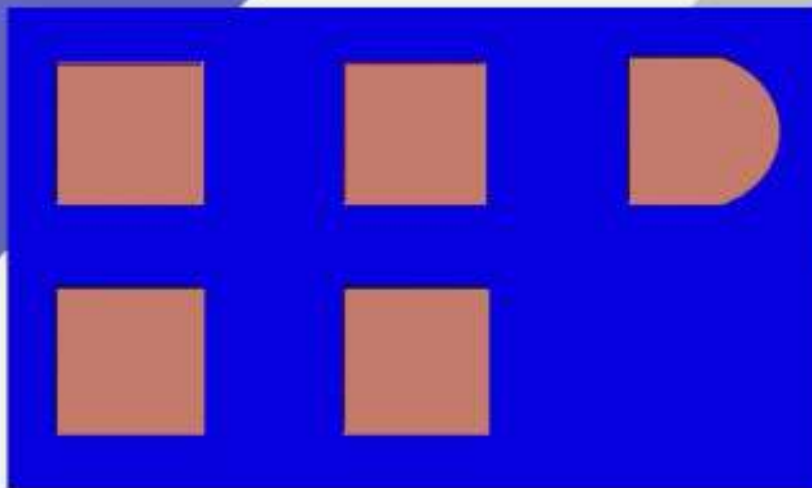

PT. Bandar Harapan Prima

